广东省施工图数字化审查专用

出图 设计单位：北京市市政工程设计研究总院有限公司
2024年06月27日确认图纸

审图 机构名称：广东舍卫工程技术咨询有限公司
机构类别：一类 认定书编号：19079
业务范围：一类 房屋建筑（含超限高层）工程，一类 市政基础设施（给水、排水、燃气、热力、道路、桥梁、隧道、公共交通、载人索道、轨道交通、环境卫生、风景园林）工程
有效期至：2026年12月24日
2024年07月01日完成审查

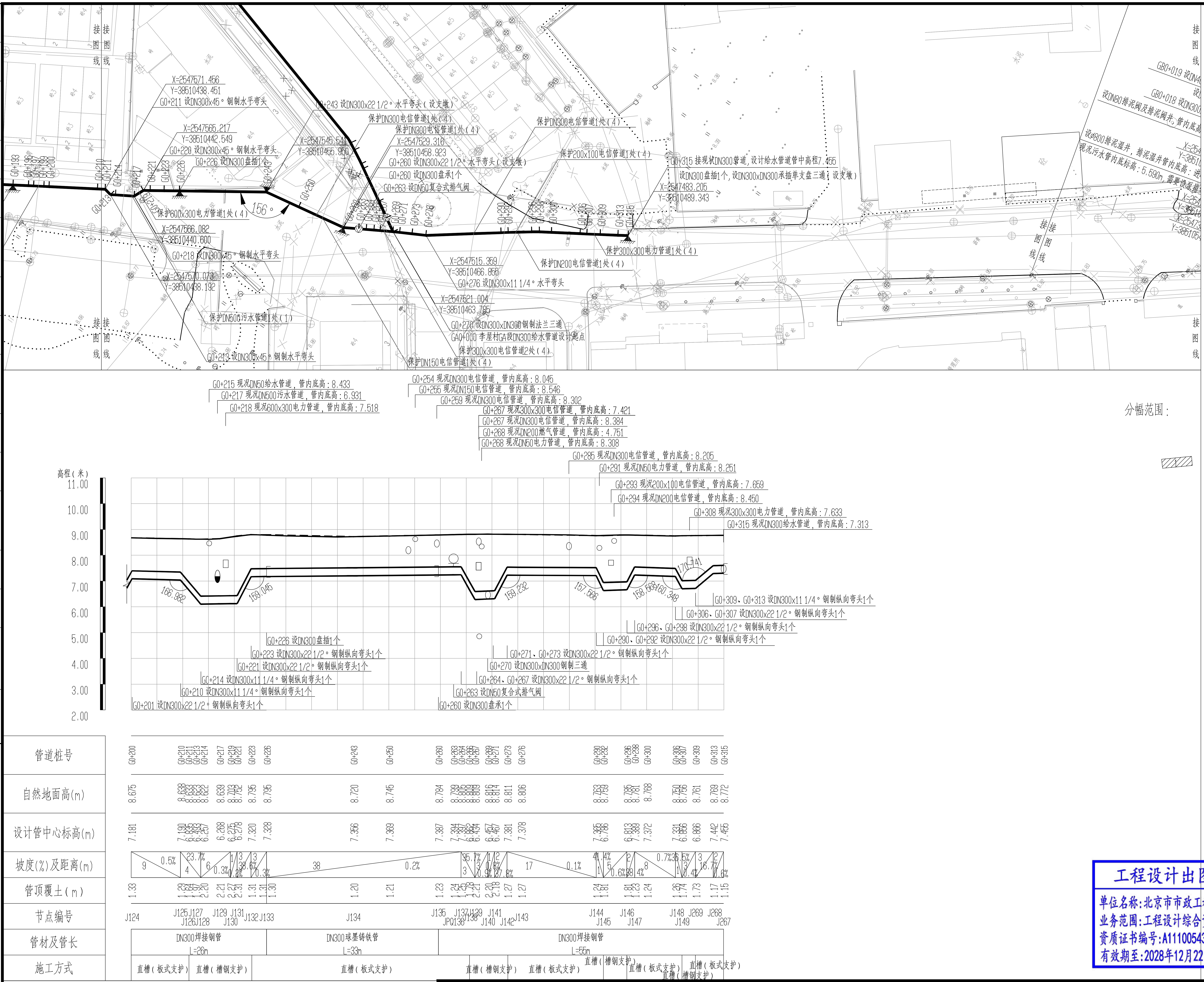
接图线
X=2547571.456
Y=38510438.451
G0+211 设DN300x45°钢制水平弯头
X=2547565.217
Y=38510442.549
G0+220 设DN300x45°钢制水平弯头
G0+226 设DN300盘插1个
X=2547545.541
Y=38510465.950
G0+243 设DN300x22 1/2°水平弯头（设支墩）
保护DN300电信管道1处（4）
保护DN300电信管道1处（4）
X=2547529.316
Y=38510458.923
G0+260 设DN300x22 1/2°水平弯头（设支墩）
G0+260 设DN300盘承1个
G0+263 设DN50复合式排气阀
保护DN300电信管道1处（4）
保护200x100电信管道1处（4）
G0+315 接现状DN300管道，设计给水管道管中高程7.455
设DN300盘插1个，设DN300xDN300承插单支盘三通（设支墩）
X=2547483.205
Y=38510489.343
保护600x300电力管道1处（4）
156°
X=2547566.082
Y=38510440.600
G0+218 设DN300x45°钢制水平弯头
X=2547570.073
Y=38510438.192
保护DN600污水管道1处（1）
G0+213 设DN300x45°钢制水平弯头
X=2547515.359
Y=38510466.866
G0+276 设DN300x11 1/4°水平弯头
X=2547521.004
Y=38510463.795
G0+270 设DN300xDN300钢制法兰三通
GA0+000 李屋村GA段DN300给水管道设计起点
保护300x300电信管道2处（4）
保护DN150电信管道1处（4）
保护DN200电信管道1处（4）
保护300x300电力管道1处（4）
GB0+019 设DN4
GB0+018 设DN300
设DN80排泥阀及排泥阀井，管内底高
设Φ800排泥湿井，排泥湿井管内底高
现况污水管内底标高：5.590m，需要设泵排
G0+215 现况DN50给水管道，管内底高：8.433
G0+217 现况DN500污水管道，管内底高：6.931
G0+218 现况600x300电力管道，管内底高：7.518
G0+254 现况DN300电信管道，管内底高：8.045
G0+255 现况DN150电信管道，管内底高：8.546
G0+259 现况DN300电信管道，管内底高：8.302
G0+267 现况300x300电信管道，管内底高：7.421
G0+267 现况DN300电信管道，管内底高：8.384
G0+268 现况DN200燃气管道，管内底高：4.751
G0+268 现况DN50电力管道，管内底高：8.308
G0+285 现况DN300电信管道，管内底高：8.205
G0+291 现况DN50电力管道，管内底高：8.251
G0+293 现况200x100电信管道，管内底高：7.659
G0+294 现况DN200电信管道，管内底高：8.450
G0+308 现况300x300电力管道，管内底高：7.633
G0+315 现况DN300给水管道，管内底高：7.313
高程（米）
11.00
10.00
9.00
8.00
7.00
6.00
5.00
4.00
3.00
2.00
166.982
159.045
159.232
157.566
158.568
160.348
170.741
G0+309、G0+313 设DN300x11 1/4°钢制纵向弯头1个
G0+306、G0+307 设DN300x22 1/2°钢制纵向弯头1个
G0+296、G0+298 设DN300x22 1/2°钢制纵向弯头1个
G0+290、G0+292 设DN300x22 1/2°钢制纵向弯头1个
G0+271、G0+273 设DN300x22 1/2°钢制纵向弯头1个
G0+270 设DN300xDN300钢制三通
G0+264、G0+267 设DN300x22 1/2°钢制纵向弯头1个
G0+263 设DN50复合式排气阀
G0+260 设DN300盘承1个
G0+226 设DN300盘插1个
G0+223 设DN300x22 1/2°钢制纵向弯头1个
G0+221 设DN300x22 1/2°钢制纵向弯头1个
G0+214 设DN300x11 1/4°钢制纵向弯头1个
G0+210 设DN300x11 1/4°钢制纵向弯头1个
G0+201 设DN300x22 1/2°钢制纵向弯头1个
管道桩号
自然地面高(m)
设计管中心标高(m)
坡度(%)及距离(m)
管顶覆土(m)
节点编号
管材及管长
施工方式
J124
J125 J127
J126 J128
J129 J131
J130
J132 J133
J134
J135 J137 J139 J141
JPQ138 J140 J142 J143
J144 J145
J146 J147
J148 J269 J268
J149 J267
DN300焊接钢管
L=26m
DN300球墨铸铁管
L=33m
DN300焊接钢管
L=55m
直槽（板式支护）
直槽（槽钢支护）
直槽（板式支护）
直槽（槽钢支护）
直槽（板式支护）
直槽（槽钢支护）
直槽（板式支护）
直槽（板式支护）
直槽（槽钢支护）
会签栏

图例：

━	设计给水管
─ ─	现况给水管道
⊗	阀门及阀门井
	复合式排气阀
	排泥阀
	排泥湿井
▲	支墩
[	盘承/盘插
◁	异径管

说明：

1、本图单位除管径为毫米外，其余为米。
2、设计采用大地2000坐标系、85高程系统。
3、管道设计为图上定线，长度为图上量得，施工前应核实管道长度，并复核地面坐标，如有问题应及时与相关部门协商解决。
4、注意保护现况管线。
5、平面图比例1：500。

分幅范围：

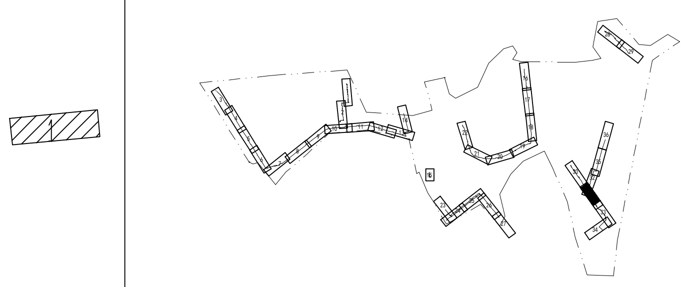

图例：

♀	复合式排气阀
⋈	阀门及阀门井
[	盘承/盘插
	流量计

说明：

1、本图单位除管径为毫米外，其余为米。
2、设计采用大地2000坐标系、85高程系统。
3、纵断图比例横向1：500，纵向1：100。

工程设计出图专用章(05)
单位名称：北京市市政工程设计研究总院有限公司
业务范围：工程设计综合资质甲级
资质证书编号：A111005439
有效期至：2028年12月22日

北京市市政工程设计研究总院有限公司	东莞市供水设施更新改造项目-东莞市供水管网更新改造二期工程（横沥、桥头、樟木头、谢岗、大朗标段）勘察设计	项目(副)负责人	张亚峰	张亚峰	校核人	卓奇奇	卓奇奇	阶段	施工图设计
	桥头镇 给水工程（李屋、石水口、田头角村）	专业负责人	张亚峰	张亚峰	审核人	罗知平	罗知平	图号	2023N108-SS020102-GS09-31
	李屋村市政给水管道平纵面图(三十一)	设 计 人	刘旭来	刘旭来	审定人	罗知平	罗知平	日期	2024.06	比例	